

第23回全日本学生エアロビック選手権大会 第2回全日本小学校・中学校・高等学校エアロビック選手権大会 大会案内

【はじめに】

3月13日以降マスク着用が個人判断となり、5月8日以降は新型コロナウイルスの感染法上の位置付けが季節性インフルエンザと同じ「5類」に移行となりました。

今後、感染予防対策は個人に委ねられることとなり、大会におきましても体調チェックや検温は原則として行いませんが、下記にご留意いただき各自でご対応をお願いいたします。

- ・大会前の日々の健康管理
- ・体調不良の場合の参加自粛
- ・自身が感染した場合、発症日を0日として5日以内に大会が開催される場合の参加（外出）自粛
- ・マスクの携帯と効果的な場面での着用（不織布マスク推奨）
- ・手洗い等の手指衛生
- ・密接、密集の極力回避
- ・長時間の会話、身体接触の回避

【開催日】 2023年9月2日（土）

【会場】 取手グリーンスポーツセンター（茨城県取手市野々井1299番地）

<http://www.toride-green-spocen.com/>

【駐車場】

- ・正面駐車場と南駐車場は駐車禁止です。
- ・駐車の際は**北または東駐車場**をご利用ください。
- ・北または東駐車場には係員はおりません。空いている駐車スペースに駐車をお願いいたします。

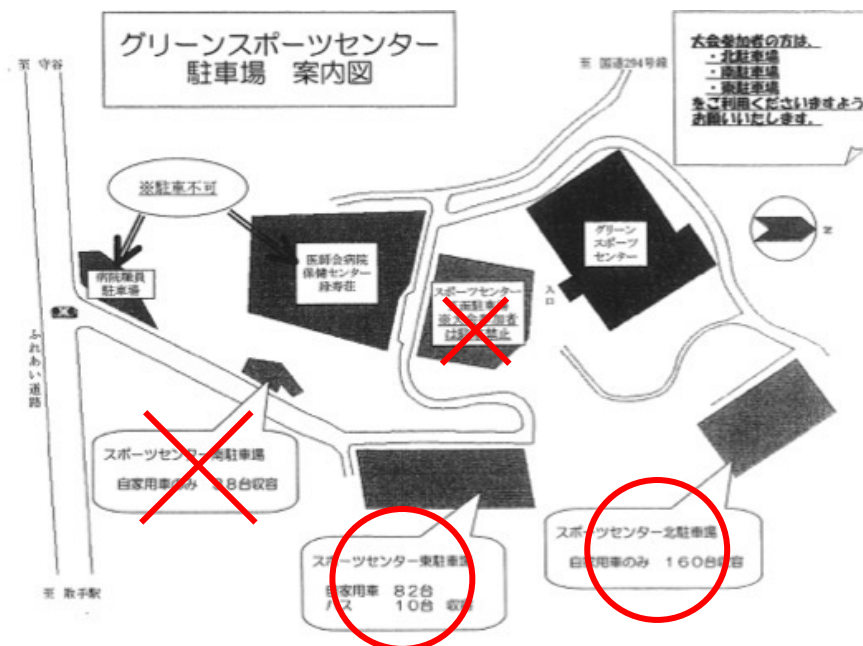

【1F平面図】

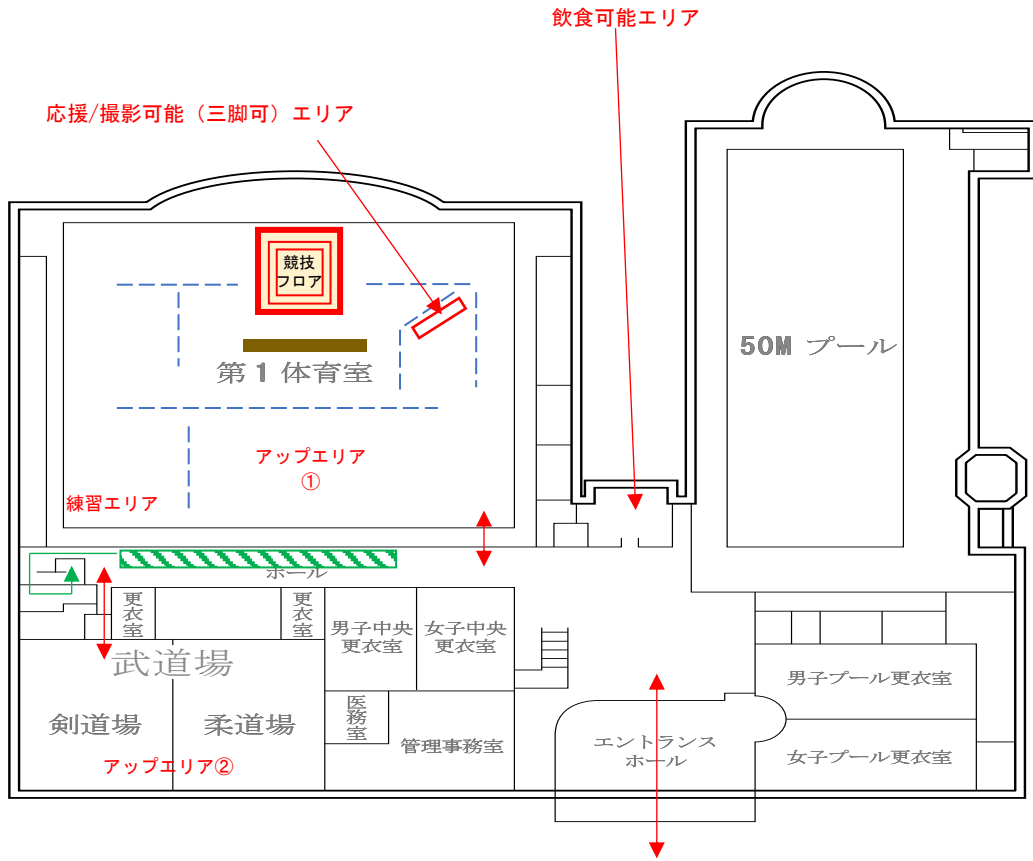

【2F平面図】

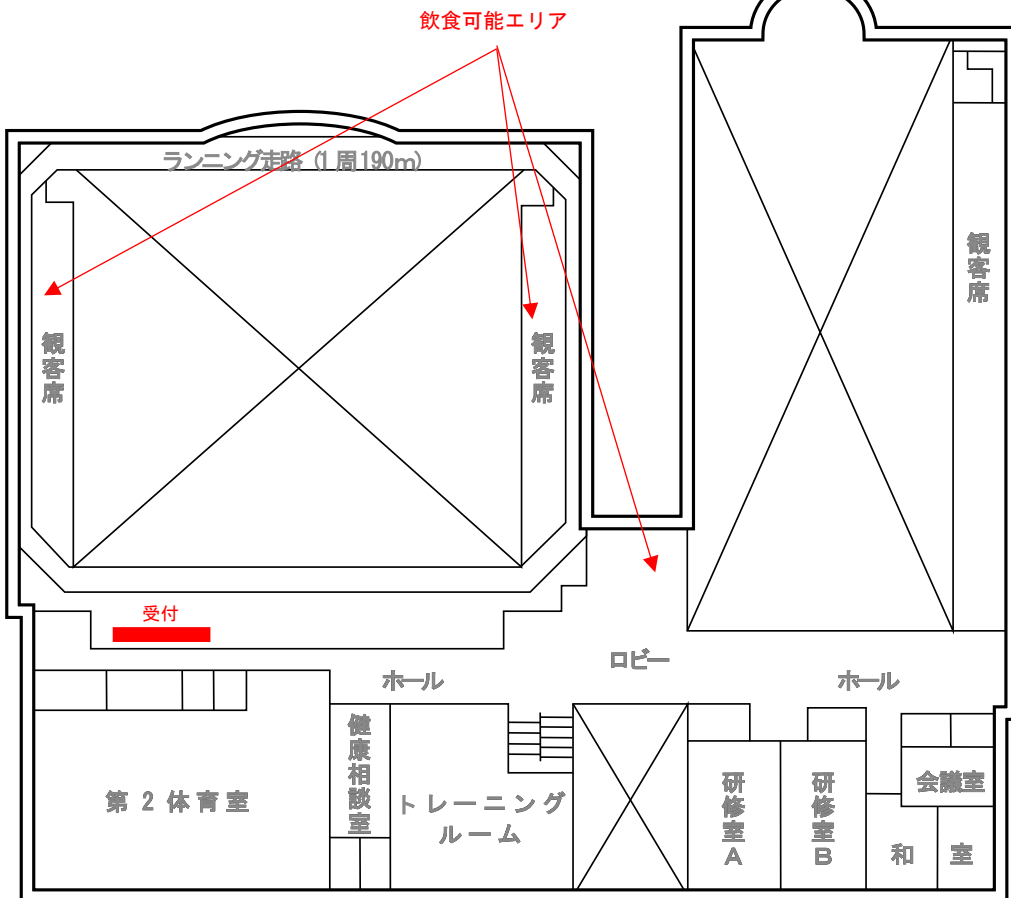

【入 館】

- ・ エントランスホール（P2の1F平面図ご参照）に入ったら外履きを脱いでお入りください。
なお、感染予防の為**ホールの下駄箱は使用禁止**となっております。脱いだシューズはシューズ入れやビニール袋などをご用意の上、各自で管理していただきますようお願いいたします。

【受 付】

- ・ 受付場所は2Fランニング通路奥のスペース（P2の2F平面図ご参照）になります。
 - * 原則として9時の受付時間より前に第1体育室（観覧席含む）、武道場に入る事はできませんのでご承知置きください。
- ・ 受付開始時間になりましたらスタッフの指示に従い、第1体育室/武道場への入場、受付、観覧席への移動をお願いいたします。
 - * 受付及び観覧席への導線は一般利用者と分けるため第1体育室前の通路奥にある階段（P2のグリーン矢印）をご利用いただきます。
- ・ 受付は部門毎に時間を指定して行います。（P8ご参照）
- ・ 受付スタッフの指示に従い、入場していただきます。
- ・ 受付は「**選手受付**」のみとなります。コーチ/同伴者は観覧席等へご移動下さい。
 - * 安全ピンは受付に用意しておきますので各自でご使用ください。
 - * 仮に引率の都合等で異なる受付時間帯の選手も一緒に入場せざるを得ないような場合は、後に受付する部門の選手は受付開始時間までは観覧席等で待機をお願いします。

第1体育室、武道場ともに同伴者も入場可となります。

【更衣室】

- ・ 男女とも第1体育室向かいの中央更衣室をご利用ください。（P2の1F平面図ご参照）
一般利用者との共用になります。利用状況により入室をお待ちいただく場合もありますのでご承知おきください。
- ・ ロッカーは50円リターン式です。

【飲食可能エリア】

- ・ 館内でのご飲食は観覧席及び1F、2Fロビーの一部が可能エリアとなります。その他の場所でのご飲食は禁止とさせていただきます。
- ・ ご飲食後は各自でゴミをお持ち帰りください。

【観覧席の利用に関して】

- ・ 観覧席数に限りがございますので、できるだけ多くの方が観覧席に座れるよう、長時間独占的な確保などはご遠慮ください。

【進行手順】

- ① 受付を済ませたら選手/コーチは第1体育室及び武道場（アップエリア②）にお入りいただけます。荷物等はアップエリアの壁際等に密にならないように置いてください。
- ② フロア場あたり時間、練習時間に関しましては各自で時間を確認の上ご使用ください。
* 原則としてスケジュールは変更いたしません。但し大幅に組数が変わるような場合はアナウンスの上、修正スケジュールを提示いたします。
- ③ 演技が終了した選手は、音響ブースで使用CDを受け取り、手指消毒の後、速やかに2F観覧席等へのご移動をお願いいたします。その際、第1体育室内のお荷物をお忘れないうようお願いいたします。
* アップから演技までのスケジュール詳細はP9、10をご参照ください。

【結果発表】

P8の通り、学生選手権大会は小・中・高選手権大会開始前の休憩時間に結果発表（3位まで）を行います。3位までの方は賞状と副賞をお渡しし写真撮影を行います。また4～6位の方も賞状をお渡しして写真撮影を行います。
また、会場内での結果の掲示を行います。

【第1体育室内応援/撮影可能エリア】

★AG/AD種目実施時

競技エリアから見て左斜め前の審判員席と進行席の間に応援/撮影可能（三脚可）エリアを設けます。

- * 声を出しての応援は可としますが、可能な限りマスク着用を推奨します。また長時間及び密になつての声援は極力お控えください。
- * フラッシュ撮影、赤外線フィルター等を利用した撮影、350mm以上の望遠レンズを使用した撮影は禁止いたします。

★フライト実施時

アリーナ内の選手競技エリア両サイドと後方及び観覧席での応援、撮影は可とします。

- * 声を出しての応援は可としますが、可能な限りマスク着用を推奨します。また長時間及び密になつての声援は極力お控えください。
- * フラッシュ撮影、赤外線フィルター等を利用した撮影、350mm以上の望遠レンズを使用した撮影は禁止いたします。

主催者がSNS等に選手以外のご来場者が写っている画像、動画を掲載する場合がありますので予めご了承ください。

【1F平面図/AG・AD種目実施時（拡大）】

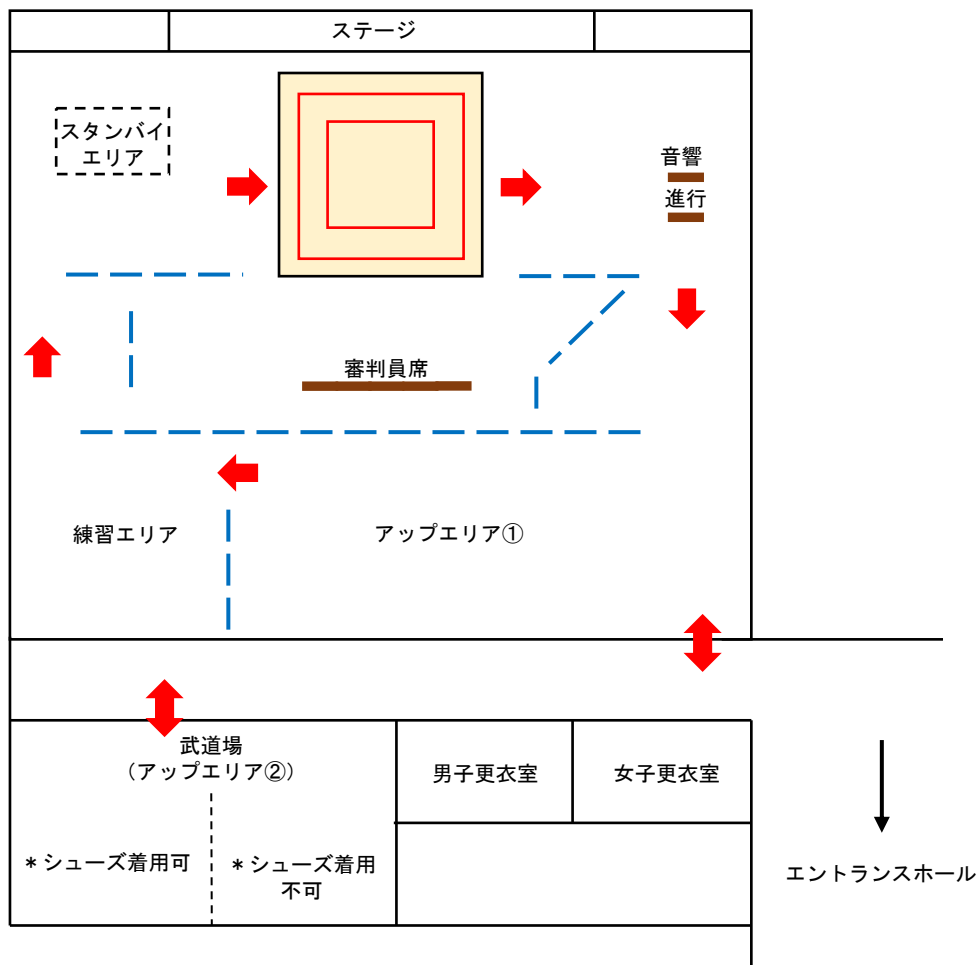

アップが可能なエリアは第1体育室内アップエリア①と武道場（アップエリア②）となります。
 また、アップエリア以外に2F観覧席を周回するランニングコースもアップ用にご利用いただけますが感染予防のため走るのをご遠慮いただきますようお願いいたします。
 なお、アップに関して下記にご留意いただきますようお願いいたします。

- ①上記アップエリア以外の通路、エントランスホール、ロビーなどは一般利用者との共有スペースとなりますのでアップは禁止となります。
- ②利用状況を確認して密にならないよう上記3ヶ所のアップエリアを分散してご利用ください。
 演技順後半の選手はまず、武道場（アップエリア②）やランニングコースでのアップをお願いいたします。
- ③アップエリア②の更衣室側半面は畳敷きのため、シューズ着用不可となります。
- ④屋外で安全に配慮してアップ等を行っていただくのは構いません。

【1F平面図/フライト種目実施時（拡大）】

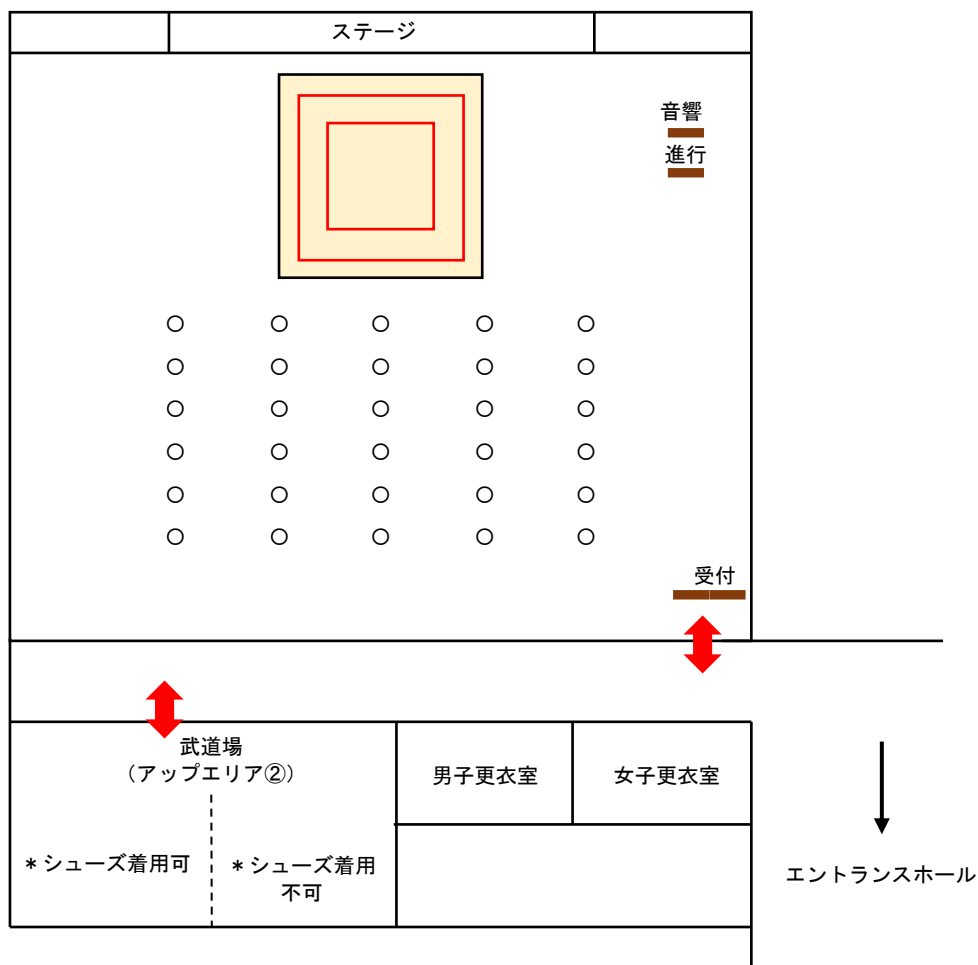

アップが可能なエリアは第1体育室内アップエリア①と武道場（アップエリア②）となります。
 また、アップエリア以外に2F観覧席を周回するランニングコースもアップ用にご利用いただけますが
 感染予防のため走るのをご遠慮いただきますようお願いいたします。

アップに関して下記をご留意いただきますようお願いいたします。

- ① 密にならないようできるだけ分散してご利用ください。
- ② 屋外で安全に配慮してアップ等を行っていただくのは構いません。
- ③ 競技中のマスク着用は任意とします。競技時間外も任意としますが、感染予防の観点からマスク着用を推奨します。

【進行手順】

競技中、リーダーの指示に従い、30分程度（途中給水タイムあり）行います。

* 水分補給時は、密にならないよう間隔を充分に空けていただきますようお願いいたします。

* 競技が終了した選手は荷物を持って速やかに2F観覧席等に移動をお願いいたします。

【フライト種目場ミリ】

【2023】学生選手権/ 小・中・高選手権 フライト場ミリ

カテゴリー： **中学生フライト(11人)**、**高校生フライト(6人)**、**学生男子フライト(6人)**、**学生女子フライト(16人)**部門

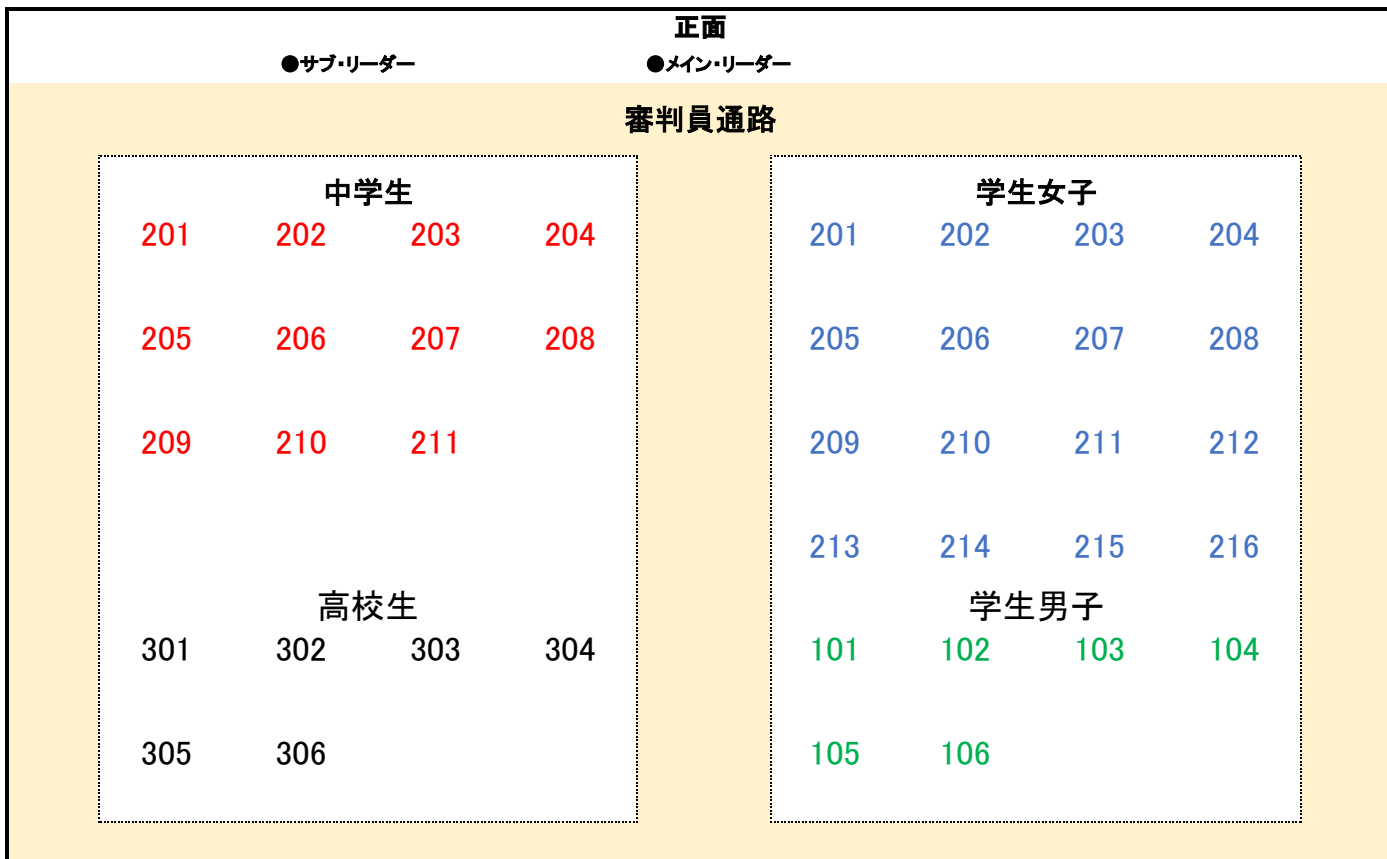

第23回全日本学生エアロビック選手権大会
第2回全国小学校・中学校・高等学校エアロビック選手権大会
大会スケジュール予定

受付時間	【AG種目】学生女子シングル/学生男子シングル	9:00~9:30
	【AD種目】学生シニア女子A/学生シニア男子/学生チャレンジ・チーム	
	【フライト種目】中学生/高校生/学生女子/学生男子	10:00~10:30
	【AG種目】小学生シングル/中学生シングル/高校生男女シングル	
	【AD種目】中学生/高校生/チャレンジ・チーム(高校生以下)	12:15~12:45

※重複エントリーしている選手は最初に出場する部門受付時にまとめて受付可能です。

9:00 開 場

10:30	第23回全日本学生エアロビック選手権大会 開 会 挨拶
10:40	AD種目 学生シニア女子A 4名予定 AD種目 学生シニア男子 1名予定 AG種目 学生女子シングル 9名予定 AG種目 学生男子シングル 4名予定 AD種目 学生チャレンジチーム 4組予定
11:50	休 憩 (30分)
12:20	フライト種目 中学生/高校生/学生女子/学生男子
13:00	休 憩 (60分) 第23回全日本学生エアロビック選手権大会 結果発表/表彰式 ■AG種目 (上位3位) 学生女子シングル/学生男子シングル ■AD種目 (上位3位) 学生シニア女子A/学生シニア男子/学生チャレンジ・チーム ■フライト種目 (上位3位) 学生女子フライト/学生男子フライト
14:00	第2回全日本小学校・中学校・高等学校エアロビック選手権大会 開 会 AG種目 小学生シングル部門 18名予定 AG種目 中学生シングル部門 6名予定 AG種目 高校生女子シングル部門 3名予定 AG種目 高校生男子シングル部門 1名予定
15:30	休 憩 (30分)
16:00	AD種目 中学生部門 4名予定 AD種目 高校生部門 4名予定 AD種目 チャレンジ・チーム部門 (高校生以下) 6組予定
16:45	休 憩 (15分)
17:00	第2回全日本小学校・中学校・高等学校エアロビック選手権大会 結果発表/表彰式 ■AG種目 (上位3位) 小学生シングル/中学生シングル/高校生女子シングル/高校生男子シングル ■AD種目 (上位3位) 中学生/高校生/チャレンジ・チーム ■フライト種目 (上位3位) 中学生/高校生

17:30 終了予定

練習～本番スケジュール（予定）

学生選手権大会

No.	氏名	フロア場あたり (3分/2分)	練習エリア (3分)	スタンバイエリア	本番			
A D 種 目	学生シニア女子A N01	小林 未佳	10:00 ~ 10:03	10:29 ~ 10:32	10:42			
	学生シニア女子A N02					田崎 莉子	10:32 ~ 10:35	10:45
	学生シニア女子A N03					白石 愛	10:35 ~ 10:38	10:48
	学生シニア女子A N04					植松 杏奈	10:38 ~ 10:41	10:51
	学生シニア男子 N01	河合 克真	10:03 ~ 10:05	10:41 ~ 10:44	10:54			
A D 種 目	学生女子シングル N01	山口 彩莉	10:05 ~ 10:08	10:44 ~ 10:47	10:57			
	学生女子シングル N02					長谷川 知里	10:47 ~ 10:50	11:00
	学生女子シングル N03					岸邊 業央	10:50 ~ 10:53	11:03
	学生女子シングル N04					中川 千咲季	10:53 ~ 10:56	11:06
	学生女子シングル N05					石原 菜月	10:56 ~ 10:59	11:09
	学生女子シングル N06	鈴木 風菜	10:08 ~ 10:11	10:59 ~ 11:02	11:12			
	学生女子シングル N07	山上 千幸				11:02 ~ 11:05	11:15	
	学生女子シングル N08	藤谷 瑠菜				11:05 ~ 11:08	11:18	
	学生女子シングル N09	北村 さくら				11:08 ~ 11:11	11:21	
	学生男子シングル N01	今村 一步	10:11 ~ 10:14	11:11 ~ 11:14	11:24			
	学生男子シングル N02	松尾 駿				11:14 ~ 11:17	11:27	
	学生男子シングル N03	嵩田 隼太				11:17 ~ 11:20	11:30	
	学生男子シングル N04	松原 玲夢				11:20 ~ 11:23	11:33	
A D 種 目	学生チャレンジ・チーム N01	東洋大学 Red Wings	10:14 ~ 10:16	11:23 ~ 11:26	11:36			
	学生チャレンジ・チーム N02	東洋大学 familiar	10:16 ~ 10:18	11:26 ~ 11:29	11:39			
	学生チャレンジ・チーム N03	玉川大学体育会エアロビックチーム	10:18 ~ 10:20	11:29 ~ 11:32	11:42			
	学生チャレンジ・チーム N04	日本体育大学 LILAC	10:20 ~ 10:22	11:32 ~ 11:35	11:45			

本番3分前までにスタンバイ

大幅に演技数が変わるようなことがない限り、原則として上記スケジュールで進行します

練習～本番スケジュール（予定）

小学校・中学校・高等学校選手権大会

No.	氏名	フロア場あたり (3分/2分)	練習エリア (3分)	スタンバイエリア	本番
A G 種 目	小学生シングル N01	13:05 ~ 13:08	13:49 - 13:52	本番3分前までにスタンバイ	14:02
	小学生シングル N02		13:52 - 13:55		14:05
	小学生シングル N03		13:55 - 13:58		14:08
	小学生シングル N04		13:58 - 14:01		14:11
	小学生シングル N05		14:01 - 14:04		14:14
	小学生シングル N06	13:08 ~ 13:11	14:04 - 14:07		14:17
	小学生シングル N07		14:07 - 14:10		14:20
	小学生シングル N08		14:10 - 14:13		14:23
	小学生シングル N09		14:13 - 14:16		14:26
	小学生シングル N010		14:16 - 14:19		14:29
	小学生シングル N011	13:11 ~ 13:14	14:19 - 14:22		14:32
	小学生シングル N012		14:22 - 14:25		14:35
	小学生シングル N013		14:25 - 14:28		14:38
	小学生シングル N014		14:28 - 14:31		14:41
	小学生シングル N015	13:14 ~ 13:17	14:31 - 14:34		14:44
	小学生シングル N016		14:34 - 14:37		14:47
	小学生シングル N017		14:37 - 14:40		14:50
	小学生シングル N018		14:40 - 14:43		14:53
	中学生シングル N01	13:17 ~ 13:20	14:43 - 14:46		14:56
	中学生シングル N02		14:46 - 14:49		14:59
中学生シングル N03	14:49 - 14:52		15:02		
中学生シングル N04	13:20 ~ 13:23	14:52 - 14:55	15:05		
中学生シングル N05		14:55 - 14:58	15:08		
中学生シングル N06		14:58 - 15:01	15:11		
高校生女子シングル N01	13:23 ~ 13:26	15:01 - 15:04	15:14		
高校生女子シングル N02		15:04 - 15:07	15:17		
高校生女子シングル N03		15:07 - 15:10	15:20		
高校生男子シングル N01	13:26 ~ 13:28	15:10 - 15:13	15:23		
A D 種 目	中学生 N01	15:35 ~ 15:38	15:49 15:52	本番3分前までにスタンバイ	16:02
	中学生 N02		15:52 15:55		16:05
	中学生 N03		15:55 15:58		16:08
	中学生 N04		15:58 16:01		16:11
	高校生 N01	15:38 ~ 15:41	16:01 16:04		16:14
	高校生 N02		16:04 16:07		16:17
	高校生 N03		16:07 16:10		16:20
	高校生 N04		16:10 16:13		16:23
	チャレンジ・チーム (高校生以下) N01	15:41 ~ 15:43	16:13 16:16		16:26
	チャレンジ・チーム (高校生以下) N02	15:43 ~ 15:45	16:16 16:19		16:29
	チャレンジ・チーム (高校生以下) N03	15:45 ~ 15:47	16:19 16:22		16:32
	チャレンジ・チーム (高校生以下) N04	15:47 ~ 15:49	16:22 16:25		16:35
	チャレンジ・チーム (高校生以下) N05	15:49 ~ 15:51	16:25 16:28		16:38
	チャレンジ・チーム (高校生以下) N06	15:51 ~ 15:53	16:28 16:31		16:41

大幅に演技数が変わるようなことがない限り、原則として上記スケジュールで進行します