

# スポーツエアロビック2020 埼玉久喜オープン

## 大会案内

### 【ご来場前の注意点】

- ・ **当日の朝、必ず検温をしてからご来場いただきますようお願いいたします。**
- ・ 下記のいずれかに該当する方のご来場はご遠慮いただきますようお願いいたします。
  - ① 体調がよくない場合（例：37.5度以上の発熱・咳・咽頭痛・倦怠感等の諸症状）
  - ② 同居家族や身近な知人に感染が疑われる方がいる場合
  - ③ 過去14日以内に政府から入国制限、入国後の観察期間を必要とされている国、地域等への渡航または当該在住者との濃厚接触がある場合
- ・ 選手/コーチ以外のご家族、友人等は、極力少人数でのご来場をお願いいたします。（コーチ/保護者等の同伴は選手1名につき2名まで）
- ・ ご来場の際には（2才未満の子どもを除き）マスク着用が必須となります。

【開催日/会場】 2020年8月30日（日）/毎日興業アリーナ久喜（埼玉県久喜市江面1616）

<https://www.kukishi-sogo-taiikukan.com/>

### 【駐車場】

メイン駐車場は332台分利用可。係員はおりません。大会用に指定されている場所はありませんので空いている駐車スペースに駐車をお願いします。

### 【館内入場前】

- ・ 選手/コーチ及びご来場者すべての方に「検温」と「体調チェック票」の提出をお願いいたします。体調チェック票は、事前にJAFウェブサイトの競技会、「大会スケジュール・結果」欄またはこちらの大会案内最終ページよりプリントアウトし、必要事項を記入してご持参ください。
  - ※37.5度以上の方は再度検温します。2回とも **37.5度以上の方**、また**体調チェック票をご提出いただけない方**のご入場はできませんので予めご了承ください。
- ・ 検温は館内入口前（写真白斜線部）で行います。大会スタッフの指示に従い、間隔を空けて1列にお並びいただき、順番に非接触体温計で検温していきます、検温結果をお手持ちの体調チェック票にご記入の上、受付開始まで待機をお願いいたします。
  - ※体調チェック票をお忘れになった場合は大会スタッフにお声掛けください。
  - ※ご入場前にお並びいただく場所にはほぼ日陰がありませんので、日傘や帽子等日除けとなる物をご持参ください。



## 【館内平面図（1F）】

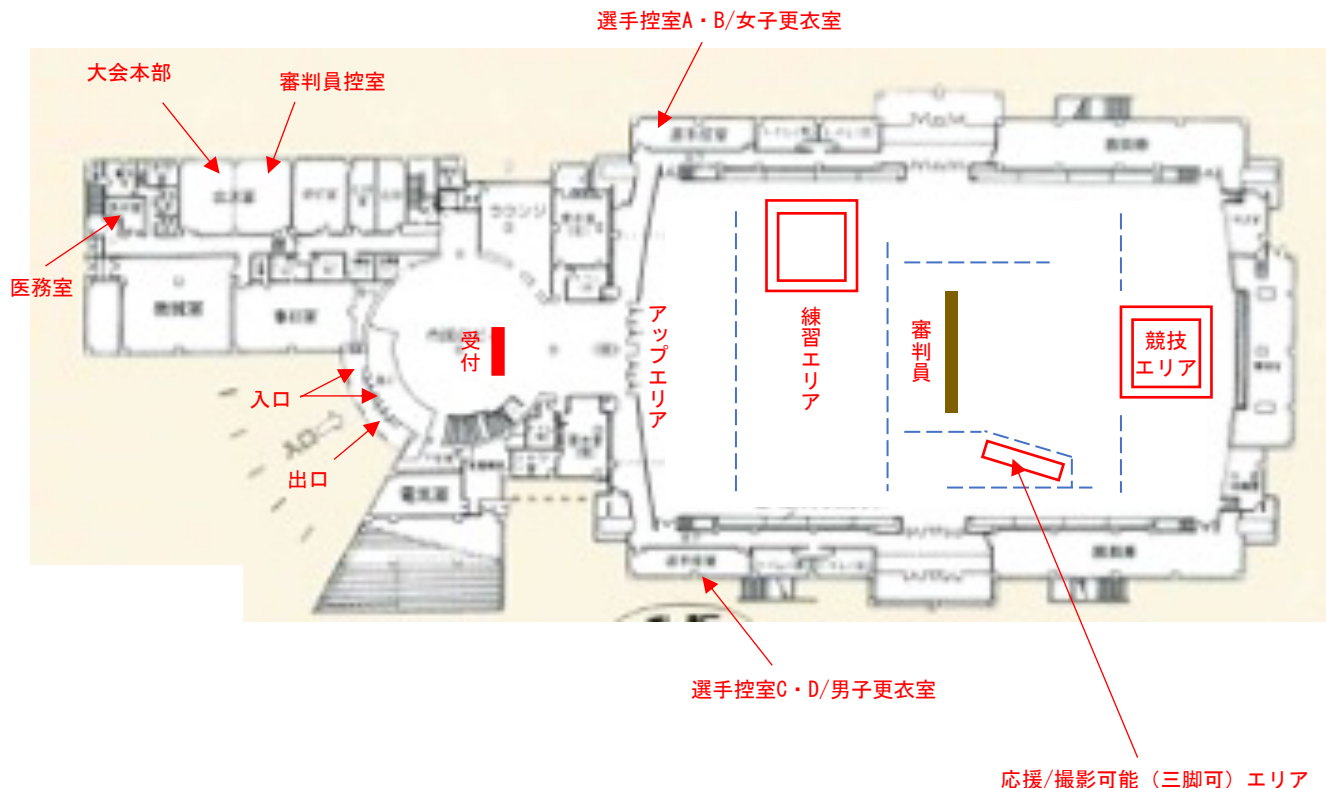

### 【受付】

- 選手受付は部門毎に時間を指定して行います。（P5, 6ご参照）
- 受付スタッフの指示に従い、入場していただきます。土足エリアが狭く、すぐに屋外シューズを脱いでいただくことになります。感染予防のため、脱いだシューズはシューズ入れやビニール袋などをご用意の上、各自で管理していただきますようお願いいたします。
- 受付は「選手受付」と「コーチ/ご観覧受付」を設けますので、該当する受付にお進みください。
- 受付では必ず体調チェック票をご提出の上、下記手順を踏まえてご入場ください。

- \* 選手 ① 部門名/NO/登録クラブ名/氏名を伝える
- ② 受付スタッフの確認終了後、参加料（封筒）を渡す。
- ③ 音源を提出し、ゼッケンを受け取る。
- ※安全ピンは受付に用意しておきますので各自でご使用ください。
- ④ アリーナまたは観覧席移動（アリーナ入場可能時間はP5ご参照）

- \* コーチ ① 指導選手名または登録クラブ名を伝える
- ② アリーナまたは観覧席移動（アリーナ入場可能時間はP5ご参照）

※アリーナ内に入れるのは選手/コーチのみとなります。ご観覧の方は体調チェック票提出後、速やかに2F観覧席に移動してください。

### 【更衣室】

- 男女とも選手控室が更衣室になります。（上記館内平面図ご参照）
- 感染予防のため、一時に利用できる人数を**女性は8名、男性は5名**に制限します。
- 入室に際しては必ず更衣室前の大会スタッフの指示に従っていただきますようお願いいたします。

## 【2F観覧席】

- ・観覧席は700席あります。ご着席の際は密にならないよう1席ずつ空けてご使用いただきますようお願いいたします。
- ・飲食は可能ですが、ご自身で出したゴミは各自でお持ち帰りください。

## 【アリーナ内平面図】

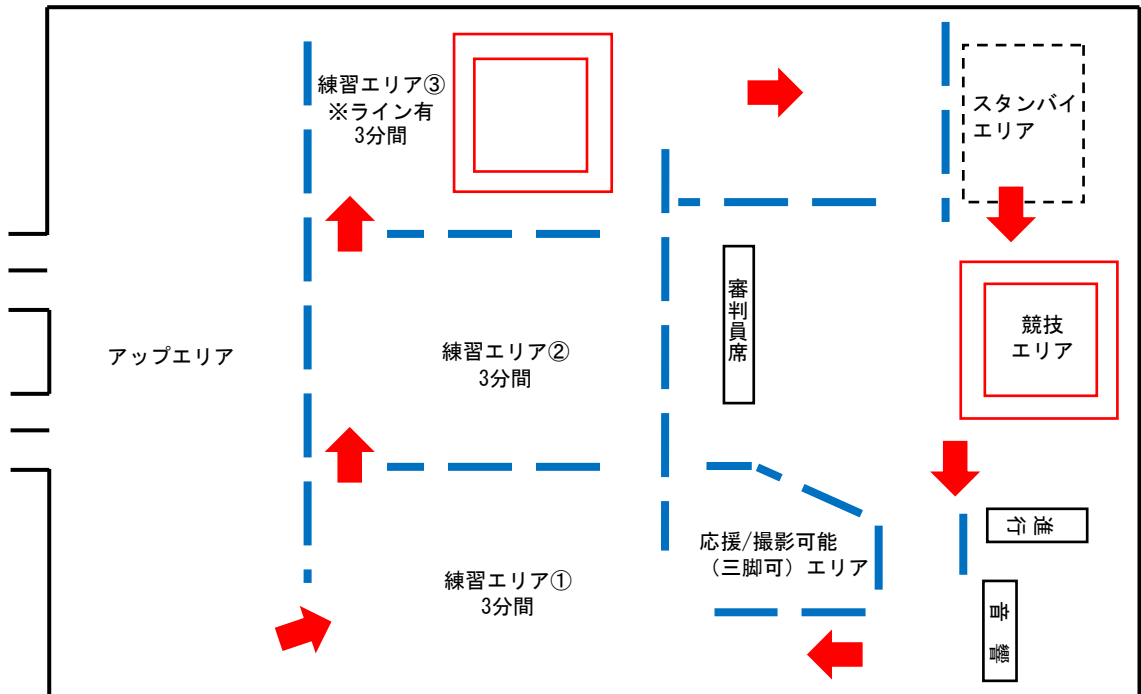

- ・P5、6の通り、選手/コーチともにアリーナに入場できる時間が決まっています。最終の時間は当日各部門受付終了毎に受付等に掲示しますので必ずご確認ください。当該時間外のアリーナ使用は不可となりますのでご注意ください。
- ・競技エリアから見て左斜め前の審判員席と進行席の間に応援/撮影可能（三脚可）エリアを設けます。なお、応援に際しては集団で密になっての応援や大きな声での声援はお控えください。アリーナでの撮影はアリーナ入場可能な時間帯のみ可能となります。またフラッシュ撮影、赤外線フィルター等を利用した撮影、350mm以上の望遠レンズを使用した撮影は、禁止いたします。

## 【アリーナ内進行手順】

- ① 受付を済ませたら選手/コーチはアリーナにお入りいただけます。荷物等はアップエリア内の壁際等に密にならないように置いてください。なお、アップエリア以外に2F観覧席を周回するランニングコースも時間の指定なくアップ用にご利用いただけます。ただし、感染予防のため走るのをご遠慮いただきますようお願いいたします。
- ② 練習エリア①～③はそれぞれ3分間ずつのご使用となります。スタッフはおりますが、練習エリアに時計を置いておきますので、ご自身でご確認の上、時間になった選手から順番に各エリア3分ずつご使用ください。
- ③ 練習エリア③まで終了した選手は、スタンバイエリアで演技まで待機してください。
- ④ 演技が終了した選手は、音響ブースで使用CDを受け取り、速やかに2F観覧席等へのご移動をお願いいたします。その際、アリーナ内のお荷物をお忘れないうようお願いいたします。

**【冷 房】**

- ・館内冷房はありますが、会場規定に準じた温度設定により館内は涼しく感じるほど室温がさがりませんので各自で暑さ対策をお願いいたします。

**【消毒剤】**

- ・館内入口に体育館の消毒剤があります。またアリーナや更衣室等数ヶ所に消毒剤を設置しますのでご利用ください。

**【換 気】**

- ・出入口や窓等を常時または定期的に開放します。

**【結果発表/副賞・賞状授与/写真撮影】**

- ・各部門の結果が確定次第、その後の休憩時間を利用して司会者が上位3位をアナウンスします。結果の掲示は行いませんので、各部門の結果詳細はJAFウェブサイトよりご確認ください。
- ・上位3位までの選手には受付で賞状と副賞をお渡しし、写真撮影を行います。撮影した写真はJAFインスタグラム等に掲載いたしますのでご承知おきください。

# スポーツエアロビック2020 埼玉久喜オープン

JOCジュニアオリンピックカップ全国エアロビック選手権大会 in 袋井 2021予選

スズキジャパンカップ2020第37回全日本総合エアロビック選手権大会 シニア1、2、3男女シングル部門予選

大会スケジュール予定 (8月30日)

受付時間	ジュニア男女混合シングル (基本/上級)	9:40~10:10
	ユース1シングル	11:15~11:50
	ユース2シングル/シニア1男女シングル/シニア2男子シングル	13:30~14:00
	シニア2女子シングル/シニア3男女シングル	15:00~15:30

9:40 開 場 (男女混合シングルのみ)

10:45 開 会

10:55 ジュニア男女混合シングル (基本) 10名予定

ジュニア男女混合シングル (上級) 7名予定

11:45 休 憩 (45分)

12:10 ジュニア男女混合シングル 結果発表 (上位3位)

12:30 ユース1シングル 40名予定

14:30 休 憩 (15分)

14:40 ユース1シングル 結果発表 (上位3位)

14:45 ユース2シングル 14名予定

シニア1男子シングル 2名予定

シニア1女子シングル 7名予定

シニア2男子シングル 4名予定

16:00 休 憩 (15分)

16:10 ユース2シングル/シニア1男子シングル

/シニア1女子シングル/シニア2男子シングル 結果発表 (上位3位)

16:15 シニア2女子シングル 7名予定

シニア3男子シングル 4名予定

シニア3女子シングルA 6名予定

シニア3女子シングルB 15名予定

17:45 休 憩 (10分)

17:55 シニア2女子シングル/シニア3男子シングル

/シニア3女子シングルA/シニア3女子シングルB 結果発表 (上位3位)

18:00 終了予定

※JOC袋井2021埼玉久喜オープン代表は後日JAFHPで発表

※SJC2020シニア1、2、3男女シングル埼玉オープン代表は後日JAFHPで発表

スケジュールが大幅に変更となる場合はAFウェブサイトでお知らせいたしますので、ご理解とご協力を願いたします。

# 各部門受付時間/アリーナ使用可能時間（予定）

	Jr.男女混合S	Y1S	Y2S/S1男女S/S2男子S	S2女子S/S3男女S
9:20				
9:30				
9:40				
9:50	受付 9:40~10:10			
10:00				
10:10				
10:20				
10:30				
10:40				
10:50				
11:00				
11:10				
11:20		受付 11:15~11:50		
11:30				
11:40				
11:50				
12:00				
12:10				
12:20				
12:30				
12:40				
12:50				
13:00				
13:10				
13:20				
13:30				
13:40			受付 13:30~14:00	
13:50				
14:00				
14:10				
14:20				
14:30				
14:40				
14:50				
15:00				
15:10				
15:20				
15:30				
15:40				
15:50				
16:00				
16:10				
16:20				
16:30				
16:40				
16:50				
17:00				
17:10				
17:20				
17:30				
17:40				
17:50				
18:00				
18:10				

演技が終了した選手/コーチは使用音源を受け取り、速やかにアリーナ以外の観覧席等にご移動ください。  
その際、アリーナ内に置いている荷物のご移動もお願いいたします。

手/コーチ  
アリーナ使用可能時間

練習~本番  
10:40~11:43

選手/コーチ  
アリーナ使用可能時間

練習~本番  
12:15~14:27

選手/コーチ  
アリーナ使用可能時間

練習~本番  
14:30~16:03

選手/コーチ  
アリーナ使用可能時間

受付  
15:00~15:30

練習~本番  
16:00~17:48

結果発表

結果発表

結果発表

結果発表

# 練習～本番スケジュール（予定）

## ジュニア男女混合シングル/ユース1シングル

Jr.男女混合シングル				
NO	練習1	練習2	練習3	本番
基本 NO1	10:40	10:43	10:46	10:55
基本 NO2	10:43	10:46	10:49	10:58
基本 NO3	10:46	10:49	10:52	11:01
基本 NO4	10:49	10:52	10:55	11:04
基本 NO5	10:52	10:55	10:58	11:07
基本 NO6	10:55	10:58	11:01	11:10
基本 NO7	10:58	11:01	11:04	11:13
基本 NO8	11:01	11:04	11:07	11:16
基本 NO9	11:04	11:07	11:10	11:19
基本 NO10	11:07	11:10	11:13	11:22
上級 NO1	11:10	11:13	11:16	11:25
上級 NO2	11:13	11:16	11:19	11:28
上級 NO3	11:16	11:19	11:22	11:31
上級 NO4	11:19	11:22	11:25	11:34
上級 NO5	11:22	11:25	11:28	11:37
上級 NO6	11:25	11:28	11:31	11:40
上級 NO7	11:28	11:31	11:34	11:43

Y1シングル				
NO	練習1	練習2	練習3	本番
Y1S NO1	12:15	12:18	12:21	12:30
Y1S NO2	12:18	12:21	12:24	12:33
Y1S NO3	12:21	12:24	12:27	12:36
Y1S NO4	12:24	12:27	12:30	12:39
Y1S NO5	12:27	12:30	12:33	12:42
Y1S NO6	12:30	12:33	12:36	12:45
Y1S NO7	12:33	12:36	12:39	12:48
Y1S NO8	12:36	12:39	12:42	12:51
Y1S NO9	12:39	12:42	12:45	12:54
Y1S NO10	12:42	12:45	12:48	12:57
Y1S NO11	12:45	12:48	12:51	13:00
Y1S NO12	12:48	12:51	12:54	13:03
Y1S NO13	12:51	12:54	12:57	13:06
Y1S NO14	12:54	12:57	13:00	13:09
Y1S NO15	12:57	13:00	13:03	13:12
Y1S NO16	13:00	13:03	13:06	13:15
Y1S NO17	13:03	13:06	13:09	13:18
Y1S NO18	13:06	13:09	13:12	13:21
Y1S NO19	13:09	13:12	13:15	13:24
Y1S NO20	13:12	13:15	13:18	13:27
Y1S NO21	13:15	13:18	13:21	13:30
Y1S NO22	13:18	13:21	13:24	13:33
Y1S NO23	13:21	13:24	13:27	13:36
Y1S NO24	13:24	13:27	13:30	13:39
Y1S NO25	13:27	13:30	13:33	13:42
Y1S NO26	13:30	13:33	13:36	13:45
Y1S NO27	13:33	13:36	13:39	13:48
Y1S NO28	13:36	13:39	13:42	13:51
Y1S NO29	13:39	13:42	13:45	13:54
Y1S NO30	13:42	13:45	13:48	13:57
Y1S NO31	13:45	13:48	13:51	14:00
Y1S NO32	13:48	13:51	13:54	14:03
Y1S NO33	13:51	13:54	13:57	14:06
Y1S NO34	13:54	13:57	14:00	14:09
Y1S NO35	13:57	14:00	14:03	14:12
Y1S NO36	14:00	14:03	14:06	14:15
Y1S NO37	14:03	14:06	14:09	14:18
Y1S NO38	14:06	14:09	14:12	14:21
Y1S NO39	14:09	14:12	14:15	14:24
Y1S NO40	14:12	14:15	14:18	14:27

上記時間は当日の人数により変更となります。最終は当日受付に掲示するスケジュールでご確認ください。

# 練習～本番スケジュール（予定）

ユース2シングル/シニア1男女シングル/シニア2男女シングル/シニア3男女シングル

Y2シングル/S1男女シングル/S2男子シングル				
NO	練習1	練習2	練習3	本番
Y2S NO1	14:30	14:33	14:36	14:45
Y2S NO2	14:33	14:36	14:39	14:48
Y2S NO3	14:36	14:39	14:42	14:51
Y2S NO4	14:39	14:42	14:45	14:54
Y2S NO5	14:42	14:45	14:48	14:57
Y2S NO6	14:45	14:48	14:51	15:00
Y2S NO7	14:48	14:51	14:54	15:03
Y2S NO8	14:51	14:54	14:57	15:06
Y2S NO9	14:54	14:57	15:00	15:09
Y2S NO10	14:57	15:00	15:03	15:12
Y2S NO11	15:00	15:03	15:06	15:15
Y2S NO12	15:03	15:06	15:09	15:18
Y2S NO13	15:06	15:09	15:12	15:21
Y2S NO14	15:09	15:12	15:15	15:24
S1男子S NO1	15:12	15:15	15:18	15:27
S1男子S NO2	15:15	15:18	15:21	15:30
S1女子S NO1	15:18	15:21	15:24	15:33
S1女子S NO2	15:21	15:24	15:27	15:36
S1女子S NO3	15:24	15:27	15:30	15:39
S1女子S NO4	15:27	15:30	15:33	15:42
S1女子S NO5	15:30	15:33	15:36	15:45
S1女子S NO6	15:33	15:36	15:39	15:48
S1女子S NO7	15:36	15:39	15:42	15:51
S2男子S NO1	15:39	15:42	15:45	15:54
S2男子S NO2	15:42	15:45	15:48	15:57
S2男子S NO3	15:45	15:48	15:51	16:00
S2男子S NO4	15:48	15:51	15:54	16:03

S2女子シングル/S3男女シングル				
NO	練習1	練習2	練習3	本番
S2女子S NO1	16:00	16:03	16:06	16:15
S2女子S NO2	16:03	16:06	16:09	16:18
S2女子S NO3	16:06	16:09	16:12	16:21
S2女子S NO4	16:09	16:12	16:15	16:24
S2女子S NO5	16:12	16:15	16:18	16:27
S2女子S NO6	16:15	16:18	16:21	16:30
S2女子S NO7	16:18	16:21	16:24	16:33
S3男子S NO1	16:21	16:24	16:27	16:36
S3男子S NO2	16:24	16:27	16:30	16:39
S3男子S NO3	16:27	16:30	16:33	16:42
S3男子S NO4	16:30	16:33	16:36	16:45
S3女子SA NO1	16:33	16:36	16:39	16:48
S3女子SA NO2	16:36	16:39	16:42	16:51
S3女子SA NO3	16:39	16:42	16:45	16:54
S3女子SA NO4	16:42	16:45	16:48	16:57
S3女子SA NO5	16:45	16:48	16:51	17:00
S3女子SA NO6	16:48	16:51	16:54	17:03
S3女子SB NO1	16:51	16:54	16:57	17:06
S3女子SB NO2	16:54	16:57	17:00	17:09
S3女子SB NO3	16:57	17:00	17:03	17:12
S3女子SB NO4	17:00	17:03	17:06	17:15
S3女子SB NO5	17:03	17:06	17:09	17:18
S3女子SB NO6	17:06	17:09	17:12	17:21
S3女子SB NO7	17:09	17:12	17:15	17:24
S3女子SB NO8	17:12	17:15	17:18	17:27
S3女子SB NO9	17:15	17:18	17:21	17:30
S3女子SB NO10	17:18	17:21	17:24	17:33
S3女子SB NO11	17:21	17:24	17:27	17:36
S3女子SB NO12	17:24	17:27	17:30	17:39
S3女子SB NO13	17:27	17:30	17:33	17:42
S3女子SB NO14	17:30	17:33	17:36	17:45
S3女子SB NO15	17:33	17:36	17:39	17:48

上記時間は当日の人数により変更となります。最終は当日受付に掲示するスケジュールでご確認ください。



## 体調チェック票

※ 以下の個人情報、コロナウイルス感染拡大対策以外の目的で使用することはありません。

※ 2週間以内に感染者がでた場合には、下記の電話番号にご連絡させていただきます。

記入日	2020年 月 日	氏名	
役割	選手 ・ コーチ 関係者 ・ 観覧者	年齢	
住所			
日中連絡可能な連絡先電話番号			

体温	度 分
----	-----

◎今日および過去2週間以内の体調について確認します。以下の項目にあてはまるものすべてにチェック ✓ を入れてください。

※すべてにチェックが入った方のみご入場できます。不安な方はスタッフにお声かけください。

- 平熱を超える発熱はしていない
- 鼻水やくしゃみ等風邪の症状(軽症も含む)はない
- 咳(せき)、痰(たん)、胸部に不快感はない
- だるさ(倦怠(けんたい)感)や息苦しさ(呼吸困難)はない
- 嗅覚や味覚に全く違和感がない
- 同居家族や身近な知人に感染が疑われる人はいない
- 過去14日以内に政府から入国制限、入国後の観察期間を必要とされている国、地域等への渡航はしていない。当該在住者との濃厚接触もない